

Am Fürtherbach 9

A-4873 Frankenburg

UID-Nr.: ATU49232502

Tel.: +43 (0) 7683 7090

Fax: +43 (0) 7683 7090-4

E-Mail: office@katherl.at

www.katherl.at

Zweitätiges Seminar

Erfolgreiches Arbeiten mit ErdProfi plus Tipps & Tricks

Termin: Mittwoch 25.02.2026 + Donnerstag 26.02.2026

Ort: Katherl Software GmbH, Am Fürtherbach 9, 4873 Frankenburg

Uhrzeit: 09:00 - 12:00, 13:00 - 16:30

Vortragender: Qendrim Fanaj und Ing. Helmut Katherl

Preis pro Person: € 990,- exkl. MwSt. inkl. Verpflegung (ohne Nächtigung).

Mit ErdProfi-Party für noch mehr Infos und Erfahrungsaustausch am Mittwoch 25.02. nach der Schulung!

Empfohlen für:

Neueinsteiger und ErdProfi Benutzer, welche nach der Grundeinschulung keine weitere Möglichkeit hatten, sich praktische Tipps und Tricks für die täglichen Aufgaben zeigen zu lassen.

Zu den Inhalten gehört:

- Ihre Firma aus der Vogelperspektive und was alles mit ErdProfi abgedeckt werden kann bzw. soll.
- Von Standard-Geschäftsfällen bis zu kniffligen Geschäftsfällen muss alles klar sein.
- Preise, Kosten und sämtliche Vereinbarungsvarianten im Griff haben.
- Mautdaten importieren und direkt einlesen mit dem ErdProf Mautmodul (AT und DE).
- Fokus Fakturierung + e/X-Rechnung und alles was dazu wichtig und praktisch ist, inkl. Bundesabgabenordnung.
- Eingangrechnungen effizient kontrollieren und verwalten.
- Lohnvorbereitung richtig einsetzen und Überblick zum neuen Lohnexport.
- Werkstattmodul 4.0 mit Lagerorganisation, Tanken, Bestellungen, Zeiterfassung uvm.
- Disponieren mit ErdProfi mit Blick auf den neuen Dispo-Assistenten.
- Das DMS richtig einsetzen mit wertvollen Tipps für jeden Tag.
- So behalten Sie den Überblick - Auswertemöglichkeiten vom InfoCenter bis zum CRM.
- LV Projekt von A-Z (Bepreisung, Kalkulation, Bautagebuch, Aufmaß, Teil-Schlussrechnungen, Controlling).
- Tipps und Tricks zur Bedienung mit praktischen Funktionen für jeden Tag.
- **Präsentation neuer Module siehe Seite 2 und 3.**

Anmeldung bis spätestens 06.02.2026

per E-Mail an: sabine@katherl.at

Hiermit melden wir uns verbindlich mit

_____ Person(en) für 25+26.02.2026 an.

Unterschrift/Firmenstempel

Bei Anmeldung bitte die Namen der teilnehmenden Personen (Vor- und Nachname + E-Mail Adresse angeben):

7 praktische neue Module

Wie in den letzten 5 Jahren, haben wir auch für dieses Seminar den Preis nicht erhöht. Wir nehmen uns dafür ca. eine Stunde, um Ihnen die neuesten Module im ErdProfi und ErdMobile zu zeigen und hoffen dass auch Sie das als fair betrachten.

KI gestützte Eingangsrechnungs-Kontrolle findet Gründe für Differenzen jetzt selbst

ErdProfi Anwender sind ja schon im Genuss, dass die ER-Kontrolle aus den bereits einmal erfassten Lieferungen und Leistungen abgeleitet wird. Doch wenn sich der Rechnungsbetrag nicht mit dem, was schon erfasst wurde deckt, beginnt die Arbeit erst. Genau hier hilft uns jetzt die KI.

Natürlich wird auch bei uns der Lieferant erkannt und ein Assistent unterstützt dessen Neuanlage, falls er noch nicht vorhanden ist.

Aber wir erkennen auch die Positionen und ErdProfi zeigt mit hoher Wahrscheinlichkeit, wo sich die Differenzen verbergen. So werden schnell aus 20 Minuten „lästiger Sucherei“ nur wenige Minuten und das ist echter Nutzen für alle, die baustellenbezogene Eingangsrechnungen kontrollieren müssen.

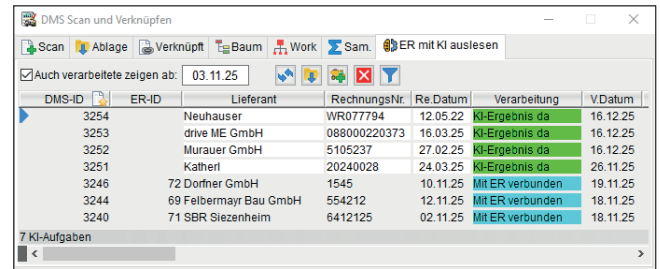

DMS-ID	ER-ID	Lieferant	RechnungsNr.	Re Datum	Verarbeitung	V Datum
3254		Neuhauser	WR077794	12.05.22	KI-Ergebnis da	16.12.25
3253		drive ME GmbH	089000220373	16.03.25	KI-Ergebnis da	16.12.25
3252		Muraue GmbH	5105237	27.02.25	KI-Ergebnis da	16.12.25
3251		Katherl	20240028	24.03.25	KI-Ergebnis da	26.11.25
3246		72 Dorfner GmbH	1545	10.11.25	Mit ER verbunden	19.11.25
3244		69 Felbermayr Bau GmbH	554212	12.11.25	Mit ER verbunden	18.11.25
3240		71 SBR Siezenheim	6412125	02.11.25	Mit ER verbunden	18.11.25

Unterschriften so einfach einholen wie nie zuvor

Wie oft laufen Sie einer Unterschrift hinterher? Abfallinfo für Baustellen, Lieferscheine und weitere Dokumente warten oft auf die Unterschrift, doch die Person ist nicht greifbar.

Mit dem E-Lieferschein und der Möglichkeit zur Sammelunterschrift im ErdMobile ist diese Situation zwar schon viel besser, es geht aber nicht immer nur um Lieferscheine.

Und manchmal ist auf der Baustelle keiner da, der unterschreiben könnte. Stellen Sie sich vor, Sie könnten beliebige nicht unterschriebene PDF's einer oder mehrerer Personen per Link zukommen lassen und dieser kann es ansehen, einzeln oder auf einmal unterschreiben, Kommentare hinterlassen und die noch nicht unterschriebenen an Kollegen weiterleiten.

Und im ErdProfi werden automatisch die nicht unterschriebenen Dokumente mit den unterschriebenen Dokumenten im DMS ersetzt. Genau das ist jetzt im ErdProfi und sogar mobil im ErdMobile möglich.

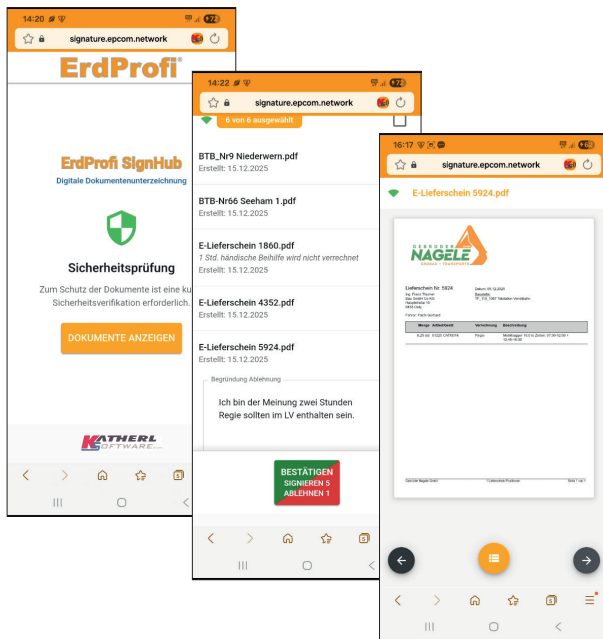

Aufgabenplaner für Maschinenwartung und vieles mehr

Fahrten und Geräteeinsätze werden mit der Dispo verteilt. Aber was ist mit sonstigen Aufgaben wie der Abfahrtskontrolle und Maschinenwartung?

Mit dem neuen Aufgabenplaner können wiederkehrende, aber auch einmalige Aufgaben samt Anleitungen (aus dem DMS) mit beliebig vielen Geräten verknüpft werden.

Schließlich hat man meist von einer Geräteart mehrere Maschinen. ErdMobile weiß über die Zeiterfassung, wer mit welcher Maschine arbeitet. Wenn das Zeitintervall anschlägt, bekommt der Fahrer den Hinweis. Die Erledigung oder Mängelerfassung samt Foto und direkter Weiterleitung in Folgeaufgaben oder Werkstätten-Aufträge für Dispo und Werkstatt runden das Modul effizient ab und sorgen für mehr Überblick.

„Uns spart das Modul viel Zeit, Kosten und Verwaltungsaufwand“ so Natalie Magyer aus Untersiebenbrunn, die das Modul bereits verwenden.

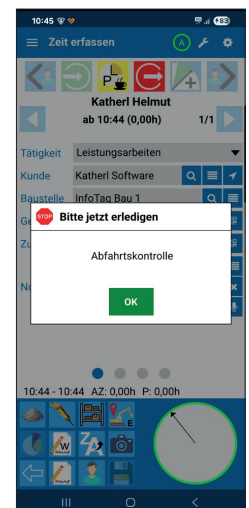
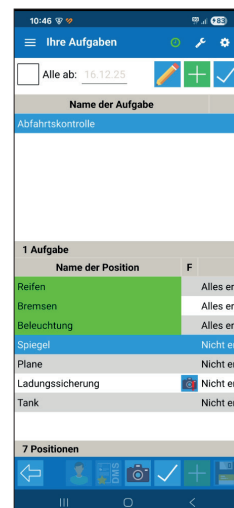

Projektplaner direkt im ErdProfi

Im ErdProfi gibt es jetzt ein Planungstool ähnlich wie MS Project®, nur vollintegriert in ErdProfi. Mit Unterstützung von Ausführungsvarianten für alternative Planungen, frei verwendbar oder verknüpfbar zum Bsp. mit LV-Projekte, Baustellen, Werken oder als Vorstufe zur Einsatzplanung für die Dispo. Der Zeitplan gibt Überblick und mit definierbaren Abhängigkeiten und Meilensteinen ist die Planung einfacher, klarer und sicherer, egal worum es geht.

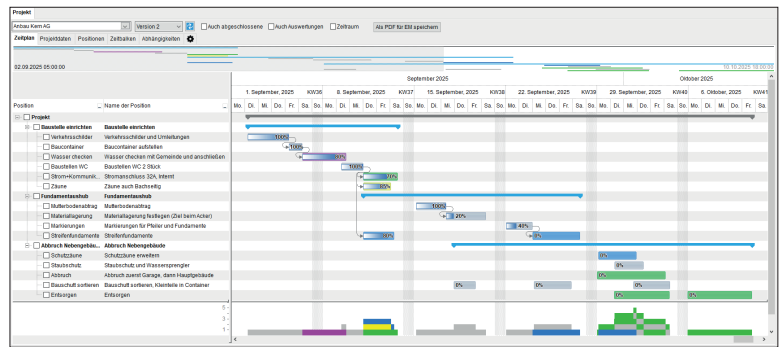

Interaktive Dashboards und Power Charts und MapControl

Wer mehr erkennt, kann mehr verbessern und hiermit auch gleich interaktiv ergründen, warum das so ist. Das geht bis auf Einzelbelegebene samt Dokumenten. Die Dashboards sind beliebig definierbar und es können bewährte Vorlagen importiert und bei Bedarf angepasst werden. Die Power Charts bieten über 20 Grafikarten und bringen schnellen Überblick, wenn man aus langen Listen nicht das erkennt, wonach man sucht. Sie sind in allen Bereichen der Dateneingabe und bieten sogar interaktiver Filterung dieser Daten per Klick auf die grafischen Elemente.

KI-Abfragen direkt aus dem integrierten DMS

Das vollintegrierte DMS brachte schon eine massive Erleichterung und ein Ende der Zettelwirtschaft mit Ordnern. Das DMS bietet zwar vielfältige Suchmöglichkeiten, aber es findet nur Treffer nach übereinstimmenden Wörtern. Genau hier hilft uns die KI, die jetzt auch für selektiv anzugebende Dokumente Abfragen ermöglicht, ähnlich wie in ChatGPT®.

Das wichtige ist, dass die bereits vergebenen DMS-Zugriffsrechte auch hier automatisch berücksichtigt werden. Und per Klick können auch die Originaldokumente zum angezeigten Inhalt geöffnet werden, weil man zum Beispiel nach der Frage, ob dieser Fall versichert ist, dann doch gleich das ganze Versicherungsdokument anzeigen will. Es ist im ErdProfi und ErdMobile verwendbar.

ID	Unter ID	Sort	Type (Bild im Baum)	Name	PDFs auch in KI
1	0	10	Administration	Virtuelle Basis des	<input type="checkbox"/> Für KI erlauben
2	1	20	Firma	Firma	<input type="checkbox"/> Für KI erlauben
3	2	30	Firma	Interne Daten	<input checked="" type="checkbox"/> Für KI erlauben
137	3	40	Geschäftsleitung	Geschäftsleitung	<input checked="" type="checkbox"/> Für KI erlauben
138	137	50	Termine	Vorbereitungen	<input checked="" type="checkbox"/> Für KI erlauben
166		60	Notizen	Diverses	<input type="checkbox"/> Für KI erlauben

Neuer Abfallmanager

Wer etwas entsorgt, muss Fristen von Gutachten und Mengen im Blick haben. Wird etwas übersehen, drohen saftige Strafen, doch wer passt auf? Insbesondere bei Mengenüberschreitungen, die tagsüber eintreten. Das übernimmt jetzt der neue Abfallmanager im ErdProfi. Das System bekommt auch Wiegedaten live und gibt entweder den Bauleitern je Baustelle oder gezielten Personen die Hinweise. Als gut sichtbare Markierung im ErdMobile, als E-Mail (wenn gesetzt) und natürlich auch als Abfrage im ErdProfi. Die einstellbaren Tage vor Fristablauf und die Prozentsätze (Standard 80%) vor dem Erreichen der Grenzmenge je Artikel oder Schlüsselnummer steuern das Ganze. Hinweise auf Probenahmen samt Etikettendruck dafür sind ebenfalls enthalten. Schlägt etwas an, muss es beim Hinweis quittiert werden. Bei den Mengen kommt die Meldung dann alle 5% wieder und ab 94% alle 2%. Also pure Entlastung für die Verantwortlichen und Schutz vor diesbezüglichen Strafen.

Bau/Lief	Baustelle/Lieferant (Deponie)	Gutachten	Gutachter	Ansprechpartner bei Gutachter	Gutachten-Nummer
<input type="radio"/> B <input type="radio"/> L	InfoTag Bau 1	<input checked="" type="checkbox"/>	Key Consult	Helmut Katherl	4145211A
<input type="radio"/> B <input type="radio"/> L	Kelleraushub Müller	<input checked="" type="checkbox"/>	Bressner Technology	Moser Hannes	581125
<input type="radio"/> B <input type="radio"/> L	Kieswerk Moosbrugger	<input checked="" type="checkbox"/>	Bressner Technology	Gerald Moosbrugger	581067
<input type="radio"/> B <input type="radio"/> L	Musterbau Ried im In	<input checked="" type="checkbox"/>	Bressner Technology	Klaus Müllerbauer	582410
<input type="radio"/> B <input type="radio"/> L	Katherl Software	<input type="checkbox"/>			

AW	Bau/Lief	Baustelle/Lieferant	#Warn
	Baustelle	InfoTag Bau 1	2
	Baustelle	Kelleraushub Müller	2
	Baustelle	Kieswerk Moosbrugger	
	Baustelle	Musterbau Ried im In	1
	Lieferant	Katherl Software	